

Der neue Programmstern My Cep

Roland Winkler

Nachdem das neue BAV Circular 2010 erschienen ist, werden einige Beobachter in der Programmliste den neuen Stern My Cep entdeckt haben. Hiermit möchte ich auf diesen leicht zu beobachtenden Stern aufmerksam machen, der durch seine lange Periode von ca. 730 Tagen und einer visuellen Helligkeit zwischen 3,43 und 5,1 mag Ausdauer erfordert. Aufgrund seiner zirkumpolaren Lage ist er ganzjährig gut beobachtbar. Die folgende Abbildung zeigt einen Ausschnitt der Umgebung von My Cep:

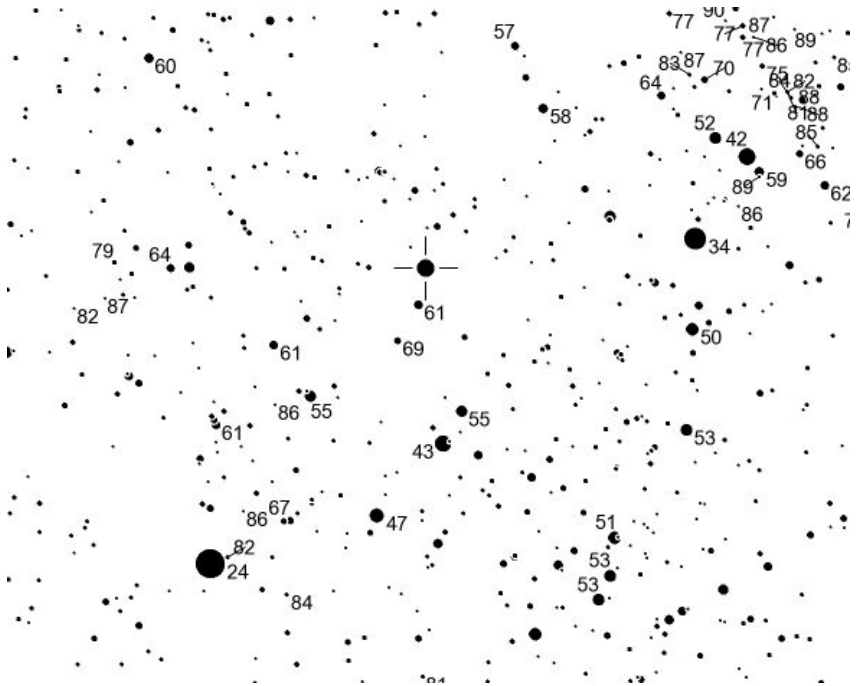

Umgebungskarte My Cep (Quelle: AAVSO-Karte)

Der Stern wird bereits seit einiger Zeit von einigen BAV-Mitgliedern beobachtet. Ein Feldstecher reicht zur Schätzung aus, wenn man gleichzeitig sich noch mit anderen leicht zu beobachtenden Veränderlichen beschäftigt. Ergebnisse werden sicher folgen.

Roland Winkler, Merseburger Str. 6, D-04435 Schkeuditz
E-Mail: roland-winkler@t-online.de